

Verwachtingskaart WOII & Koude Oorlog Archeologie voor gemeenten

Waar de 20^{ste} eeuw tot voor kort veelal geen deel uitmaakte van de onderzoeksagenda van gemeenten, is de interesse voor archeologisch oorlogserfgoed uit de Tweede Wereldoorlog en de Koude Oorlog de laatste jaren sterk toegenomen.

Alle gemeenten beschikken over **Archeologische Verwachtings- of Beleidskaarten**. Deze kaarten zijn echter allemaal ouder dan tien jaar. Het nut en de noodzaak om ook een laag voor oorlogserfgoed in de kaarten op te nemen was toen nog niet duidelijk. T&A kan deze laag aan de bestaande Verwachtings- of Beleidskaarten toevoegen.



Archeologische Verwachtingskaart

Dit is een bureauonderzoek ten behoeve van het weergeven van de archeologische waarde. Hierbij is op projectbasis een diepere studie nodig.

Archeologische Beleidskaart

De beleidskaart geeft aan of er wel of geen archeologisch onderzoek vanuit de overheid noodzakelijk is.



Uitsnede van een luchtfoto waarop loopgraven zichtbaar zijn.

Archeologisch onderzoek naar resten uit de periode in aanloop naar WOII vanaf circa 1938, de oorlog zelf en de Koude Oorlog vindt regelmatig plaats. Veelal in combinatie met explosievenonderzoek. Als de Archeologische Verwachtingskaart van een gemeente te weinig informatie hierover bevat, kan het zinvol zijn om de kaart aan te vullen met een specifieke laag voor oorlogserfgoed. T&A biedt gemeenten hiervoor twee opties:

Optie 1 - Verwachtingskaart

Voor het opstellen van een complete **Verwachtingskaart WOII & Koude Oorlog Archeologie** raden wij aan eerst een [Gemeentebreed Vooronderzoek Explosieven](#) uit te voeren. Voor het onderzoek naar WOII archeologie en het vooronderzoek explosieven worden veelal dezelfde bronnen gebruikt. Door de twee onderzoeken te combineren, kunnen gemeenten een beroep doen op 68% [subsidie voor explosievenonderzoek](#). Zo bespaart u kosten en komen we sneller tot een compleet en eenduidig eindresultaat. Naast de kaart stelt T&A ook een bijbehorende toelichting op.

Bij deze optie maakt de betreffende gemeente vervolgens zelf een Beleidskaart WOII & Koude Oorlog Archeologie.

Optie 2 - Beleidskaart

T&A stelt een Verwachtingskaart WOII & Koude Oorlog Archeologie op en assisteert en adviseert de gemeente vervolgens bij het opstellen van een **Beleidskaart WOII & Koude Oorlog Archeologie**. Per locatie geven wij een advies ten aanzien van het archeologisch beleid. Doordat de gemeente beschikt over meer kennis betreffende WOII en Koude Oorlog gebeurtenissen en archeologie, kunnen er betere keuzes gemaakt worden over waar verder archeologisch onderzoek naar WOII en de Koude Oorlog moet plaatsvinden. Naast de kaart stelt T&A ook een bijbehorende toelichting op.

Specialisten in gecombineerd onderzoek

T&A is gespecialiseerd in het uitvoeren van [gecombineerd explosieven en archeologisch bodemonderzoek](#) en beschikt over personeel met knowhow en jarenlange ervaring. Wij kunnen onderzoeken dan ook professioneel en volgens de laatste kwaliteitsnormen uitvoeren.

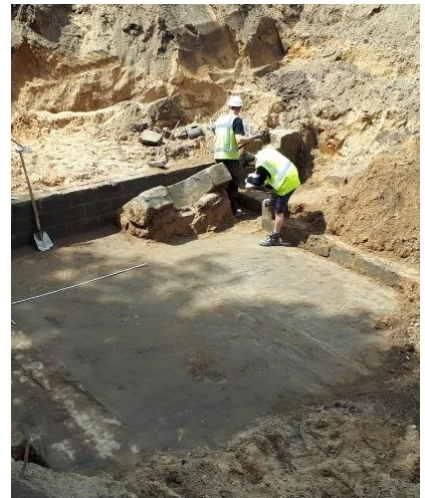

Gecombineerd onderzoek SS schuilkelder, T&A Survey en Greenhouse b.v.

Meerwaarde van T&A Survey bij (gecombineerd) archeologisch onderzoek:

- Ruime ervaring met en een uitgebreide database inclusief luchtfoto's en kaartmateriaal voor het inventariseren van WOII objecten, structuren en locaties.
- Combinatie met [vooronderzoek explosieven](#) mogelijk.
- Ervaring met archeologisch onderzoek op WOII locaties, waaronder grote projecten in [Arnhem](#), [Afsluitdijk](#), [Zelhem](#) (vliegtuigberging), [Rhenen](#) en [Nijmegen](#).
- Explosievendeskundigen, (militair) historici en archeologen werken bij T&A onder één dak.